RÉSEAU CONCEPT
Performance, sécurité, économie

Revue de presse

www.reseau-concept.com
thd@reseau-concept.com
Informatique et Internet

Réseau Concept - 19B avenue Albert Camus - 21000 DIJON
03.80.28.82.39
03.80.28.82.38

BIEN PUBLIC – VERSION ÉLECTRONIQUE - PARU LE 21/03/17

http://www.bienpublic.com/edition-dijon-ville/2017/03/20/jerome-richard-ce-dijonnais-qui-se-lance-dans-la-super-fibre-optique

CÔTE-D'OR - HIGH-TECH

Jérôme Richard, ce Dijonnais qui s'est lancé dans la "super" fibre optique

Vu 1833 fois | Le 20/03/2017 à 18:58 | mis à jour à 19:04

Jérôme Richard. Photo archives LBP

LECTURE ZEN

Et si on allait encore plus vite pour envoyer ses documents de travail ou ses photos ? Jérôme Richard, qui fut l'un des premiers sur Dijon à s'emparer d'internet dès 1995, est bien parti pour renouveler le même exploit avec la fibre optique.

Alors que le Département est en train d'équiper un certain nombre de villes et villages en FTTH (la fibre optique mutualisée dont le débit peut varier entre 100 Mbit/s à 1 Gbit/s), lui est en train de se battre pour vendre à des entreprises privées sur Dijon la fibre dédiée (avec un débit initial d'1Gbit, soit 1000 Mbit), après avoir construit son propre réseau.

L'entreprise a déjà investi - avec ses clients - plus de 500 000 € en deux ans. Mais elle a 48 clients aujourd'hui après deux mois de commercialisation et entend bien continuer…

Jocelyne Remy

RÉSEAU CONCEPT
Performance, sécurité, économie

TRACES ECRITES – VERSION ELECTRONIQUE - PARU LE 21/03/17

http://www.tracesecritesnews.fr/actualite/l-essentiel-de-l-actualite-economique-de-l-est-vu-par-traces-ecrites-news-94489

L'essentiel de l'actualité économique de l'Est vu par Traces Ecrites News

Publié par Les journalistes de Traces Ecrites News, le 21 mars 2017

- **La société Réseau Concept lance le très haut débit en Bourgogne Franche-Comté.**

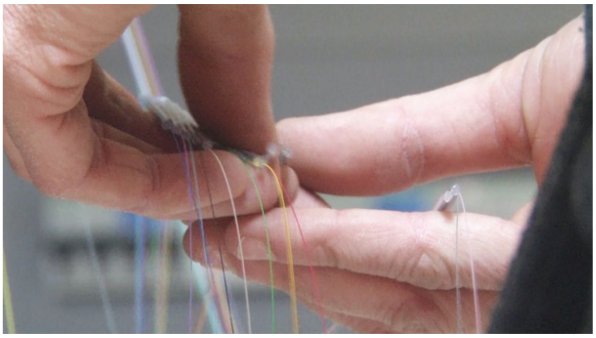

A aujourd'hui, le très haut débit, et là nous parlons de 1.000 Mbits/s ou 1 Gbits/s garantis, n'est pas disponible en Bourgogne - Franche-Comté. En revanche, ce qui l'est s'appelle le haut débit (de 10 à 200 Mbits/s), mais dans les grosses agglomérations et à des coûts assez douloureux.
Existe aussi, progressivement mis en place, le FTTH (jusqu'à 200 Mbits en sortie et 50 en entrée non garantis), mais très long à se développer.
Réseau Concept, entreprise fondée par Jérôme Richard et Sylvain Boucon (1,5 million d'€ de chiffre d'affaires) et spécialiste de l'infogérance et de l'herbergement sécurisé, entend donc palier ce manque et offre le très haut débit à 48 entreprises où elle a déjà installé la fibre optique.
Parmi ces dernières, figure le gestionnaire du parc des expositions et congrès de Dijon, Dijon Congrexpo. *« Nous ne pourrions accueillir des congrès nationaux et internationaux de 3.000 à 5.000 personnes sans cet outil, car il est imposé dans l'appel d'offres »*, indique Jean Battault, son président.
L'opérateur privé associe à son offre, qui coûtera de 455 € à 1.000 € HT, à des services rendus possible grâce à cette puissance de connexion : téléphonie VoIP, stockage et sauvegarde des données, ainsi que leur hébergement dans son centre dijonnais, ou encore reprise d'activité dans l'heure qui suit en cas de sinistres par le feu, l'eau, la foudre…
« La fibre optique que nous installons est à chaque fois dédiée à un client, mais nous mutualisons les coûts d'installation avec l'ensemble de notre clientèle », explique Jérôme Richard.
Bilan des courses : plus il y a aura de demandes, moins cela coûtera cher. Réseau Concept qui a déjà investi 500.000 € dans ce déploiement, espère booster son activité de 15 à 20% par an. *D.H.*

Jérôme richard, P-DG de Réseau Concept. © Traces Ecrites.

Partenaires

COSMÉTIQUES & PARFUMS, LOGISTIQUE DU FROID, PRODUITS CARNÉS, PIÈCES DÉTACHÉES...

Défense Sécurité
Jeudi 4 mai 2017 - 18H
Maison des Entreprises - Dijon

contact@dijon-developpement.fr
www.dijon-developpement.com
@dijondev
Dijon Développement
DIJON Développement

Pacotte & Mignotte

VERNET BEHRINGER
perçage
sciage
poinçonnage
cisaillage
découpe plasma

saône OR
DOMAINE INDUSTRIEL CHALON BOURGOGNE

GrandChalon
Tél. : 03 58 09 20 64 / 03 58 09 20 47
WWW.LEGRANDCHALON.FR

Mots clés

agroalimentaire Alsace Alsace, Champagne-Ardenne, Lorraine Aube automobile Bas-Rhin Beaune Belfort Besançon Bourgogne Bourgogne Franche-Comté bâtiment Chalon-sur-Saône Champagne-Ardenne Côte-d'Or Dijon Doubs Emploi - Formation filière bois

RÉSEAU CONCEPT
Performance, sécurité, économie

INFOS DIJON - VERSION ELECTRONIQUE - PARU LE 21/03/17

http://www.infos-dijon.com/news/bourgogne-franche-comte/bourgogne-franche-comte/internet-tres-haut-debit-dijon-est-maintenant-au-meme-niveau-que-new-york-ou-paris.html

INTERNET TRES HAUT DEBIT : «Dijon est maintenant au même niveau que New-York ou Paris»

Imprimer l'article

21/03/2017 22:01

Le PDG de l'entreprise Réseau Concept a fièrement annoncé le déploiement à Dijon d'une offre Internet «Très Haut Débit» destinée aux entreprises et aux collectivités. Désormais opérationnelle, elle représente «une opportunité de gagner en compétitivité» et de se placer d'égal à égal avec les entreprises basées dans les plus grandes capitales mondiales.

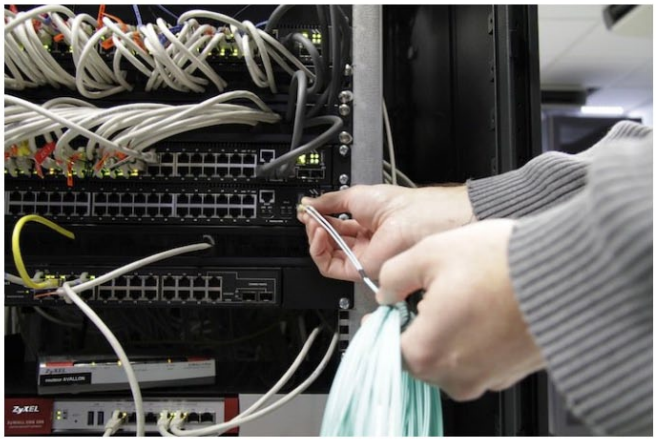

Avoir un débit Internet de 1 GigaBit/s (contre 300 Mega pour l'adsl grand public) est désormais possible pour les entreprises dijonnaises. Ce qui, au premier coup d'œil, pourrait apparaître comme un luxe, n'en est en réalité pas un pour nombre de professionnels dont l'activité repose sur une connexion fiable.

Cette offre, c'est l'entreprise dijonnaise Réseau Concept qui l'a mise en place depuis le 1er janvier, et se faisait une fierté, par la voix de son PDG Jérôme Richard, de l'annoncer ce 20 mars.

En 1995, Réseau Concept était déjà «la première entreprise à déployer un accès local au réseau mondial Internet en Bourgogne, à Dijon». Vingt et un ans plus tard, Réseau Concept offre donc un débit garanti de 1 000 000 000 bits/s. Et ce n'est pas un simple gadget pour entrepreneur un peu geek… «Cela fait partie des pré-requis pour nombre d'appels d'offre aujourd'hui» témoigne Jean Battault, le président de Dijon Congrexpo, client de Réseau Concept. «C'est indispensable pour nous aujourd'hui. Il n'est pas concevable de proposer une offre internationale sans disposer de ces moyens».

«Imaginez un congrès mondial avec 500 personnes en visioconférence par exemple» poursuit Jérôme Richard. «Si le réseau coupe ou si le débit est insuffisant et que l'image se fige, ce serait la crédibilité de Dijon Congrexpo, et de Dijon en général, qui en pâtirait. Et c'est valable dans de nombreux domaines aujourd'hui. Une entreprise agricole qui fait travailler des robots dans ses champs a besoin également d'un débit de données important et stable, ou un cabinet d'architectes qui a besoin de transmettre de lourds fichiers doit pouvoir le faire sans interrompre ses autres tâches».

Une fibre optique dédiée

Quarante-huit entreprises sont déjà clientes de Réseau Concept, qui propose une fibre optique dédiée permettant d'assurer un débit de 1G montant et descendant. Mais bien plus qu'un simple fournisseur d'Internet, Réseau Concept complète son offre par tout un panel de services «Par exemple, nous offrons un cloud privé situé à Dijon, un hébergement des serveurs de nos clients dans notre centre informatique dijonnais (Datacenter), une équipe constituée de chefs de projet et d'experts localisés dans la métropole, en résumé une solution dijonnaise dans les meilleures conditions techniques et économiques, comparables à celles proposées dans les capitales mondiales du numérique. Avec cette offre, la qualité et le débit du web des entreprises dijonnaises sont désormais les mêmes que ceux des entreprises des plus grandes agglomérations françaises et même des plus grandes métropoles mondiales, de New-York à Londres, Francfort ou Paris» se réjouit Jérôme Richard.

L'offre a évidemment un coût : de 450 à 1000 euros par mois. Une somme qui peut être rapidement rentabilisée par la conquête de marchés nouveaux grâce à cet outil non pas de l'avenir, mais du présent.

N.R.

RÉSEAU CONCEPT
Performance, sécurité, économie

TERANIMA - VERSION ELECTRONIQUE - PARU LE 23/03/17

http://teranima.fr/actualites/1624-dijon-tres-haut-debit-au-service-de-lagroalimentaire

TV TERANIMA

La WebTV de Bourg

ACCUEIL MAGAZ

DIJON : LE TRÈS HAUT DÉBIT BIENTÔT AU SERVICE DE L'AGROALIMENTAIRE ?

Posté 23 mars 2017 par Antonin Tabard

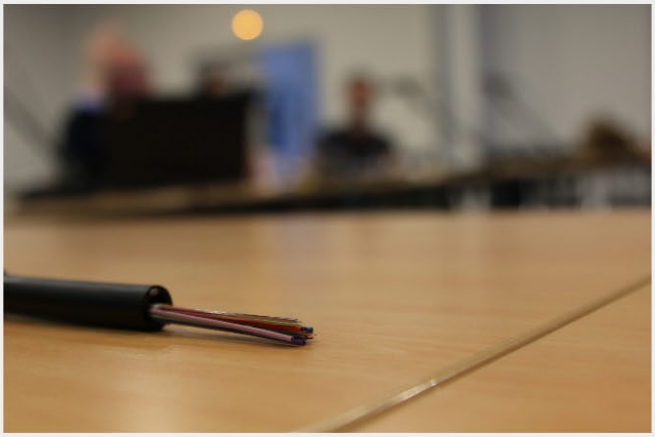

Avec sa fibre optique dédiée, réseau Concept propose désormais un service de très haut débit aux entreprises et collectivités locales.
© Teranima

Lundi 20 mars 2017, Jérôme Richard, co-fondateur de Réseau Concept, a présenté une nouvelle offre de très haut débit et ses possibles applications.

Alors que la fibre optique commence à sortir de terre pour les particuliers, Réseau Concept propose depuis peu un service de très haut débit pour les professionnels. D'abord à Dijon puis en Bourgogne Franche-Comté, l'objectif est simple, proposer un service personnalisé pour permettre aux entreprises et collectivités locales d'avoir accès au réseau mondial de manière sécurisé et en très haut débit. Aujourd'hui, dans les grandes agglomérations, la fibre optique commence à se déployer avec un débit oscillant entre 10 Mbits et 200 Mbits par seconde. Réseau Concept propose son propre réseau de fibre optique permettant ainsi aux entreprises et collectivités locales de bénéficier d'un débit minimum d'un Gbits par seconde.

La place du très haut débit dans l'agroalimentaire

Si aujourd'hui ce réseau couvre, depuis le 1er janvier 2017, le parc technologique de la Toison d'Or, le parc Valmy, la ZAE Cap Nord et le Centre-Ville, la parc d'activité Mazen Sully devrait être fibrée d'ici le deuxième semestre 2017. Pour les entreprises de l'agroalimentaire, ce nouveau réseau de fibre optique dédiée devrait permettre de développer encore davantage l'agroalimentaire connecté, ce réseau pouvant servir de support de transmission de l'information. En prenant l'exemple des drones ou des nouveaux engins agricoles autonomes, l'information recueillie par ces outils est aujourd'hui transmise par voie hertzienne du champ à l'entreprise. Ce que propose Réseau Concept avec cette fibre optique dédiée est de permettre ensuite de transmettre les informations recueillies plus rapidement et de manière plus sécurisée entre les différents maillons de la chaîne de l'agroalimentaire.

> *« Nous avons regroupé et externalisé les serveurs et la téléphonie de nos quatre sites bourguignons chez Réseau Concept, à Dijon. Nous avons pu le faire grâce aux débits, à la sécurité et à la continuité d'exploitation offerts par leur fibre optique. Leur proximité et leur service « clef en main » ont été également décisifs »*
> *Arnaud Sabatier, Président des Salaisons Sabatier*

Si aujourd'hui, le réseau de fibre optique n'est pas encore bien développé, Jérôme Richard, co-fondateur de Réseau Concept, estime que d'ici 2025, 90 % du territoire qui nécessite la fibre sera fibré.

Réseau Concept, dans l'internet depuis plus de 20 ans

Fondée par Sylvain Boucon et Jérôme Richard en 1986, la société Réseau Concept est aujourd'hui installée à Dijon, Besançon, Paris et Marseille. Spécialisée dans le très haut débit, Réseau Concept développe des services à destination des entreprises et collectivités en Bourgogne Franche-Comté, Provence Alpes Côte-d'Azur et à Paris. L'entreprise, au chiffre d'affaire de 1,5 millions d'euros, fait partie du groupement Atroisi. En octobre 1995, Réseau Concept développait déjà des service informatiques pour les professionnels, en bas débit.

Jérôme Richard est le co-fondateur de Réseau Concept.
© Teranima

RÉSEAU CONCEPT
Performance, sécurité, économie

DIJON L'HEBDO - VERSION ELECTRONIQUE - PARU LE 24/03/17

http://www.dijonlhebdo.fr/2017/03/24/tres-haut-debit-reseau-concept-fibre-lagglomeration/

DIJON l'Hebdo
le journal qui pose les bonnes questions

Très Haut Débit : Réseau Concept fibre l'agglomération

PAR DIJON L'HEBDO DANS MADE IN DIJON — 24 MAR, 2017 NUMÉRO 83

« Performance, sécurité et économie », tel est le triptyque avancé par Réseau Concept, qui, depuis sa naissance en 1995 à Dijon, n'a cessé d'innover. C'est encore le cas aujourd'hui avec le développement sur l'agglomération de la Fibre Très Haut Débit. La société de service en ingénierie informatique, dirigée par Jérôme Richard, lance une deuxième tranche d'investissements pour proposer aux entreprises du territoire un débit identique à ce qui se fait dans les capitales mondiales du numérique.

PARTAGER
0
0

« La science de ton passé est ton passeport pour l'avenir », a écrit la reine Christine de Suède ! Si elle n'était pas anachronique, cette citation pourrait être le slogan de la société Réseau Concept, car, en terme de nouvelles technologies, une année s'apparente à un siècle. En 1995 – c'était donc il y a très longtemps ! –, Réseau Concept construisait et ouvrait le premier point d'accès Internet bourguignon à Dijon. A l'époque, c'était une véritable révolution (n'en déplaise à la monarchie suédoise) et cela s'opérait grâce à une connexion sur le Réseau téléphonique commuté (le débit était alors de 9600 bits/seconde).

Depuis, de l'eau a coulé sous les ponts (emportant avec elle sa vague de Mégabits) et Réseau Concept n'a eu de cesse d'innover. Pour preuve, ce 20 mars au Palais des Congrès, le fondateur et gérant, Jérôme Richard, a présenté la fibre optique Très Haut Débit développé par sa structure sur l'agglomération dijonnaise. Après l'avoir, en 2016, déployé sur quatre premiers territoires – Parc technologique de la Toison d'Or, Valmy, Cap Nord et centre-ville, sa société lance une seconde phase d'investissement destinée à en élargir le périmètre : Mazen-Sully, Quetigny, Longvic, Chenôve sont dorénavant concernées.

Inter Un débit initial d'1 Gigabit/seconde

« Nous étions les premiers en 1995 à proposer le bas débit. Aujourd'hui, nous sommes en capacité d'offrir les mêmes débits et aux mêmes tarifs que ce qui se fait dans les capitales mondiales du numérique. A Paris, Londres ou encore Francfort. Avec notre fibre optique Très Haut Débit, nous proposons, en effet, un débit initial d'1 Gigabit/seconde (1000 Mbits/s). C'est le présent et l'avenir pour les entreprises qui, si elles ne disposent pas de cette opportunité, peuvent être amenées à quitter le territoire. C'est un outil vital », a expliqué Jérôme Richard, qui a également détaillé les différences avec le réseau FTTH (Fiber to the Home) développé actuellement par les opérateurs en lien avec les collectivités : « Le principe du FTTH est de partager le support fibre optique entre plusieurs abonnés et la bande passante Internet ne dépasse pas les 200 Mbits/s en descente et les 50 Mbits/s en montée. Pour notre part, nous construisons et mettons à disposition de nos clients une ou plusieurs fibres optiques dédiées et nous pouvons augmenter le débit de base, simplement et rapidement ».

...

Consultez l'article complet sur le site Internet

RÉSEAU CONCEPT
Performance, sécurité, économie

L'ECHO DES COMMUNES - VERSION ELECTRONIQUE - PARU LE 24/03/17

http://www.echodescommunes.fr/actualite_economique_540_oh-qu-il-est-haut-le-debit-de-reseau-concept.html

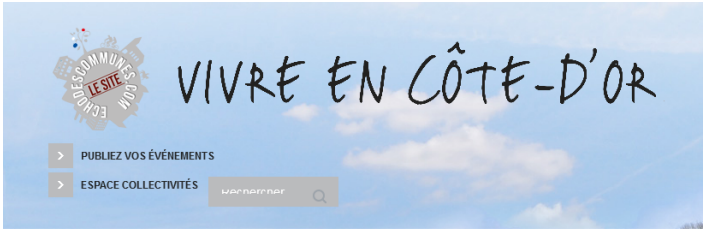

Oh qu'il est haut le débit de Réseau Concept !

Tweeter Partager

Contact :

Réseau Concept
Jérôme RICHARD
Directeur Général
Tél: +33 (0)7 81 19 66 98
jrichard@reseau-concept.com
www.reseau-concept.com

Charles Trénet n'imaginait sûrement pas qu'un jour le mot « débit », évoquerait moins sa bagarre de l'eau et du lait que des mégabits et autres kilo-octets. Il faut dire qu'il y a 22 ans, lorsque Réseau concept s'est emparé d'internet, il fallait être visionnaire pour imaginer à quel point cette technologie balbutiante allait devenir prépondérante dans la vie quotidienne et l'économie.

Il y a mois de deux ans, l'entreprise Réseau Concept, pionnier local des services professionnels dans l'environnement internet depuis 1995, envisageait sérieusement de déménager à Francfort. La raison ? Incroyable quand on y pense mais vrai : la Bourgogne ne possède pas alors de réseau Très Haut Débit (THD). Pour Jérôme Richard et Sylvain Boucon, les fondateurs, poursuivre l'activité en maintenant le même niveau de services à des clients de plus en plus exigeants du fait de la multiplication des objets connectés, de l'extraterritorialité des échanges, du besoin d'instantanéité des communications de données, devenait compliqué. A moins… de prendre la décision de bâtir un réseau fibre optique privé, propriété de Réseau concept, entièrement dédié à ses clients professionnels. Ce choix un peu fou est retenu.

Dijon à l'égal des capitales européennes du numérique

Aujourd'hui, Réseau Concept est en mesure de proposer à Dijon un niveau de services équivalents à celui des capitales européennes du numérique et bien au-delà des promesses de la fibre optique à la maison (FTTH) actuellement déployée dans le département (avec il est vrai d'autres contingences). Chaque client de Réseau concept dispose ainsi de sa fibre optique dédiée, au débit minimum de 1Gbit/s (jusqu'à 300 Mbits/s pour la FTTH) garanti. Ainsi pour envoyer ou recevoir 1 Go de données, cela ne prendra que 8 secondes, contre 32 pour la FTTH. Ne parlons même pas de l'ADSL qui peinera durant 15 longues minutes pour effectuer le même travail…

Indépendant du réseau mondial mais interconnecté par l'Ethernet (réseau IP de niveau 2) le réseau THD de Réseau Concept reste fiable. La société y ajoute un temps d'intervention garanti en 1 h, un temps de rétablissement garanti en 4 h (qui a déjà appelé son opérateur pour une panne d'internet appréciera) 24h/24 et 7j/7, un cloud privé sur Dijon et la téléphonie VoIP. « *Un réseau sécurisé et localisé en France* » souligne Jérôme Richard. Et un réseau construit ad hoc selon les besoins spécifiques des clients. Après une première tranche de déploiement en 2016 (Parc technologique de la Toison d'Or, Parcs de Valmy, de Cap Nord et centre-ville), 2017 verra de nouvelles tranches équipées : zones de Quétigny, Mazen Sully, Longvic et Chenôve.

Fruit d'une initiative privée

Jean Battault et Yves Bruneau, respectivement Président et Directeur général de Congrexpo (la structure de gestion du Parc des Expositions et des Congrès de Dijon), ont souligné l'importance d'une telle offre sur Dijon. « *Indispensable aujourd'hui pour répondre aux Appels d'Offres pour l'organisation de congrès*, souligne Jean Battault. *Et j'apprécie que cette technologie soit le fruit d'une initiative privée. On ne s'en remet pas à l'État ou à d'autres structures publiques.* »

Jérôme Richard : « Les usages vont plus vite que la technique.
Il faut donc offrir aux entrepreneurs des outils pour qu'ils restent performants. » (© Réseau Concept)

Justement qui dit initiative privée dit investissement et donc souci de rentabilité. Combien coûte une telle technologie pour les 48 clients (fibrés ou en cours de fibrage) de Réseau Concept ? Réponse de Jérôme Richard : « *Dans le cadre de son offre de lancement, la fibre optique dédiée Très Haut Débit Réseau Concept est proposée à partir de 455 euros HT par mois.* » Une offre qui risque de séduire bon nombre d'entreprises locales ou les sociétés en phase de prospection pour se trouver un lieu d'ancrage et qui choisiront le territoire de l'actuelle agglomération dijonnaise pour s'implanter. Ou l'on voit que les choix technologiques par les politiques publiques (celui de la FTTH en ce qui nous concerne) conduisent immanquablement à un projet d'aménagement du territoire. Réponse dans dix ans...

Réseau Concept en quelques dates
Octobre 1995 : Après une expérience réussie au Canada, Réseau Concept naît pour développer des services informatiques professionnels dans l'internet.
1996 : Prix Territoria de l'Innovation des collectivités locales pour Côte-d'Or expert (développé avec le soutien du Conseil général et la CCI Bourgogne)
1997 : Trophée des applications internet décerné par le magazine 01 Informatique et la CCI pour le catalogue électronique des produits de Danfoss Socla
2000 : Trophée World Wine Web pour le développement et l'hébergement de l'extranet de l'organisation internationale de la vigne et du vin.
2002 : Nouveau data center hébergé à Dijon (500 serveurs)
A partir de 2010 : Phase de recrutement (ingénieurs et universitaires pour le technique, ESC pour les directions de projet). Deux centres informatiques en pleine propriété à Dijon et au Canada, sécurisés sur un troisième site à Besançon.
2015 : Après un semestre de réflexion du fait de l'absence de Très Haut Débit en Bourgogne, Réseau concept décide la construction de son propre réseau THD de fibre optique.

Jérôme Richard, dirigeant de Réseau Concept présente un tronçon du réseau de fibres optiques installé par sa société (© Réseau Concept)

RÉSEAU CONCEPT
Performance, sécurité, économie

BIEN PUBLIC - EDITION DE DIJON - VERSION PAPIER - PARU LE 31/03/17

CÔTE-D'OR INTERNET

Un nouvel acteur local sur le marché de la fibre optique

Chacun à sa vitesse, mais tous ensemble… Pendant que le conseil départemental équipe la Côte-d'Or d'une fibre optique mutualisée, l'entreprise Réseau Concept propose, elle, une fibre dédiée plus puissante, mais un peu plus chère.

Et si on allait encore plus vite pour partager sur le Net ses documents de travail, ses maquettes ou ses photos ? Jérôme Richard, qui fut l'un des premiers sur Dijon à s'emparer d'Internet, dès 1995, est bien parti pour renouveler le même exploit avec la fibre optique, *via* son entreprise Réseau Concept.

Au moment même où le département est en train d'équiper un certain nombre de villes et villages en FTTH (la fibre optique mutualisée), lui est en train de se battre pour vendre à des entreprises privées, à Dijon, la fibre dédiée (avec un débit initial d'1Gbit, soit 1 000 Mbit), après avoir construit son propre réseau. Au 1er janvier 2017, la Toison d'Or, Valmy, Cap Nord, le palais des Congrès à Dijon pouvaient en bénéficier. Réseau Concept envisage maintenant d'autres investissements à Quetigny, Mazen-Sully ou Chenôve.

■ **Jérôme Richard, gérant de la société dijonnaise Réseau Concept.**
Photo d'archives *LBP*

Pallier les carences

Le schéma directeur d'aménagement numérique du territoire (SDANT), voté par le conseil départemental de la Côte-d'Or veut, de son côté, couvrir l'ensemble du département (hors agglomérations de Dijon et de Beaune) en Très Haut Débit. Le financement total de la première phase du SDANT vise, en priorité, les zones de carence en ADSL (320 communes) et représente un investissement total de 74 millions d'euros. Différentes techniques complémentaires vont permettre de relier les communes à la fibre et de donner accès au THD. Dans le cas de la commune de Chailly-sur-Armançon, par exemple, où les travaux viennent de débuter, la fibre optique amenée au cœur du bourg permet une élévation du débit de l'ADSL jusqu'à 18 Mb/s et, sous conditions, au moins 30 Mb/s par le VDSL.

Sur un rythme de +17 % par an

Le choix fait par Jérôme Richard et son entreprise est évidemment différent. Plus coûteux, bien sûr, pour le client qui le choisit comme prestataire, mais beaucoup plus puissant. Réseau Concept ajoute à cela des services associés (cloud privé sur Dijon, data center local, téléphonie VoIP, Internet des objets).

L'entreprise a déjà investi – avec ses clients – plus de 500 000 € en deux ans. Elle a 48 clients aujourd'hui après deux mois de commercialisation, et entend bien continuer. Le chiffre d'affaires de la société avait augmenté de 18 % en 2016 (à périmètre constant). Jérôme Richard annonce déjà qu'en 2017, il envisage le même rythme de croissance.

J. R.

ARDIE - VERSION ELECTRONIQUE - PARU LE 03/04/17

http://www.ardie.fr/a-dijon-tres-haut-debit-professionnels-nen-finit-de-tisser-toile/

A Dijon, le Très Haut Débit pour les professionnels n'en finit pas de tisser sa toile

ACTUALITES

03 AVR

En 2017, le Conseil régional de Bourgogne-Franche-Comté a décidé **d'augmenter de 45% les crédits alloués au déploiement du Très Haut Débit (THD)** sur tout le territoire régional afin d'accélérer sa progression. A Dijon, un opérateur privé, **Réseau Concept**, participe également **à l'enrichissement de l'offre régionale en Très Haut Débit** mais uniquement à destination des entreprises et des collectivités locales.

L'internet Très Haut Débit pour soutenir la performance des entreprises

Réseau Concept n'est pas un nouveau venu sur la place dijonnaise. Implanté depuis 1995 dans l'agglomération où il avait à l'époque construit et ouvert le premier point d'accès internet local, l'entreprise récidive et annonce par la voix de son dirigeant, Jérôme Richard, **une offre de service THD dédiée et sécurisée 24H/24 et 7J/7.**

Le débit proposé est de 1 Gbit par seconde au minimum et de façon symétrique éliminant ainsi les ralentissements d'envois de données. Cette offre devrait donc satisfaire pleinement les entreprises du territoire. Pour garantir cette offre, **Réseau Concept a choisi de construire son propre réseau de fibre optique**.

En 2016, la 1ère tranche de déploiement de son réseau s'est terminée pour les zones du Parc Technologique de la Toison d'Or, des Parcs de Valmy, de Cap Nord et du centre-ville. En 2017, la seconde tranche a débuté et elle concerne les territoires de Quétigny, Mazen Sully, Longvic, Chenôve...

A travers des collaborations commerciales avec d'autres opérateurs, les interconnections de leurs clients dijonnais se font très vite et sans interruption avec la France continentale.

La société possède désormais en région deux centres informatiques à Dijon et à Besançon et un autre au Canada.

Avec le THD, les entreprises peuvent repenser leur business model

Une nouvelle offre sur le territoire est toujours très stimulante pour le développement économique. En effet, la compétitivité internationale est féroce. Avec le Très Haut Débit, les entreprises sont portées dans leur développement : échanges rapides de données à grande échelle, accès au cloud computing, fluidité des interfaces audios et vidéos pour le travail collaboratif, télétravail ou visioconférences... Et enfin, en terme d'attractivité, le bilan est positif. **Sans THD, certaines entreprises pourraient hésiter à s'implanter ou songeraient à se délocaliser**, une option envisagée il y a deux ans par Réseau Concept !

RÉSEAU CONCEPT
Performance, sécurité, économie

DIJON L'HEBDO - VERSION PAPIER - PARU LE 05/04/17

TÉMOIGNAGES DES CLIENTS

GUILLAUME GUERLOT, PRÉSIDENT DIRECTEUR GÉNÉRAL

"Le **débit** offert nous permet de travailler avec des serveurs hébergés dans un centre informatique **spécialisé**, celui de **Réseau Concept**, et de communiquer nos fichiers à des tiers avec des temps de transfert de **quelques secondes** au lieu de quelques heures jusqu'à présent."

ARNAUD SABATIER, PRÉSIDENT

"Nous avons **regroupé** et **externalisé** les serveurs et la téléphonie de nos quatre sites bourguignons chez **Réseau Concept** à Dijon. Nous avons pu le faire grâce aux **débits**, à la **sécurité** et à la **continuité d'exploitation** offerts par leur fibre optique."

LAURENT PROVOST, GÉRANT

"L'informatique et plus généralement les outils numériques sont au cœur de notre activité.
L'arrivée du **Très Haut Débit** dans des conditions économiques **accessibles** à notre PME est très importante pour la compétitivité et le développement de notre activité."

YVES BRUNEAU, DIRECTEUR GÉNÉRAL

"La mise en œuvre de la **fibre optique** de notre opérateur dijonnais, **Réseau Concept,** nous permet de **sécuriser** et d'**optimiser** la performance de notre informatique et de notre téléphonie. Mais le premier **bénéfice** est pour nos clients."

PHILIPPE VERNE

"La **fibre n**
implantat
informatic
nous perm
secondes"

BERNARD AUBER

"A travers
nous cons
rents site
sons les
impossible"

ARNAUD CHANTE

"Dès notre
ter notre
premiers
Réseau Co
de **nouve**"

PATRICK AYROULET & FRÉDÉRIC CHOLET, DIRECTEURS GÉNÉRAUX

"La migration sur la **fibre optique Réseau Concept** est essentielle dans la **sécurisation** de notre activité de développement et d'exploitation informatique. Le **débit** servi nous permet également de dupliquer de très **gros volumes** de données d'un centre sur l'autre."

COMPARATIF DES OFFRES

Prestations	La Fibre Réseau Concept	FTTH	ADSL
Support	Fibre Optique **dédiée**	Fibre Optique mutualisée	Paires de cuivre
Support de base	A partir d'**1 Gbit/s** (**1000 Mbit/s**)	Jusqu'à 300 Mbits/s	Jusqu'à 24 Mbits/s
Débit Internet	De **1 Mbit/s** à **X Gbit/s** Garanti	Jusqu'à 300 Mbits/s Non garanti	Jusqu'à 24 Mbits/s Non garanti
Débits symétriques	✓	✗	✗
Rapatriement 1 Go	**8 sec**	32 sec	15 min
Envoi 1 Go	**8 sec**	2 min 40 sec	1 h 6 min
Garantie de Temps d'Intervention	✓ **1 h**	✗	✗
Garantie de Temps de Rétablissement	✓ **4 h**	✗	✗
Installation sur site	✓	✗	✗
Mise en service sur site	✓	✗	✗
Continuité de service	✓	✗	✗
Equipe Projet	✓	✗	✗
Cloud privé sur Dijon	✓	✗	✗
Hébergement sur Dijon	✓	✗	✗
Téléphonie VoIP	✓	✗	✗

www.**reseau-concept**.com thd@reseau-concept.com **03.80.28.82.39**

RÉSEAU CONCEPT
Performance, sécurité, économie

DIJON L'HEBDO - VERSION PAPIER - PARU LE 05/04/17

RÉSEAU CONCEPT

LE TRÈS HAUT DÉBIT À DIJON EN 7 QUESTIONS

L'avenir et la compétitivité de la nouvelle métropole dijonnaise passent par le Très Haut Débit et le déploiement de la fibre optique, véritable locomotive du numérique. Jérôme Richard, directeur général de Réseau Concept, nous explique pourquoi.

Pour quelles raisons Réseau Concept déploie-t-il son propre réseau fibre optique ?

Il s'agit d'un retour aux sources.
En octobre 1995, Réseau Concept a construit et ouvert le premier point d'accès Internet bourguignon à Dijon. Il s'agissait de connexion sur le Réseau Téléphonique Commuté d'un débit de 9600 Bits/s.
Aujourd'hui, l'Etat et les collectivités territoriales investissent dans le déploiement d'un réseau FTTH sur fibre optique mutualisée à destination des particuliers, des TPE et des artisans.
En 2016, Réseau Concept décide de compléter cette offre et de développer un service exclusif Très Haut Débit sur fibre optique dédiée, d'un débit initial d'1 Gbit/s (1000 Mbits/s), accessible économiquement aux entreprises de notre territoire.
Pour atteindre cet objectif, nous construisons notre propre réseau fibre optique. Propriétaire de cette infrastructure, Réseau Concept maîtrise la qualité et le prix de son offre Très Haut Débit.

Quels sont les avantages de la fibre optique Réseau Concept ?

La fibre optique Très Haut Débit Réseau Concept se caractérise par sa performance, sa sécurité et son économie.
Elle devient le support des autres services proposés par notre entreprise à Dijon.
La proximité géographique de notre entreprise et de ses clients est essentielle dans la conduite et l'accompagnement de leurs projets numériques.
Par exemple, nous offrons un cloud privé situé à Dijon, un hébergement des serveurs de nos clients dans notre centre informatique dijonnais (Datacenter), une équipe constituée de chefs de projet et d'experts localisés dans la métropole, en résumé une solution dijonnaise dans les meilleures conditions techniques et économiques, comparables à celles proposées dans les capitales mondiales du numérique.
A l'opposé du FTTH, Réseau Concept construit et met à disposition de ses clients, une ou plusieurs fibres optiques dédiées. Le débit de base du support est au minimum d'1 Gbit/s (1 000 Mbits/s) garanti et symétrique. Il peut être augmenté simplement et rapidement.

Quels usages pour les entreprises dijonnaises ?

L'Internet très haut débit est une opportunité pour les entreprises dijonnaises de développer leur activité et leur compétitivité.
Les gains de productivité sont indiscutables avec :
- l'échange rapide de données à grande échelle,
- le stockage externe de ces données, « le cloud computing »,
- l'interconnexion de réseaux informatiques,
- le raccordement de sites distants,
- le back-up informatique vers des centres informatiques, Datacenters,
- la fluidité des interfaces audio et vidéo pour le travail collaboratif, le télétravail ou les visioconférences…

Où en est-on du déploiement de la fibre optique Réseau Concept à l'heure actuelle ?

Pendant le second semestre 2016, Réseau Concept déploie son propre réseau de fibres optiques sur quatre premiers territoires constitués des zones du Parc technologique de la Toison d'Or, des Parcs de Valmy, de Cap Nord et du centre-ville.
En 2017, nous conduisons une seconde tranche d'investissements pour desservir d'autres zones de la Métropole dijonnaise, Quetigny, Mazen Sully, Longvic, Chenôve…
Dès à présent, à travers des collaborations commerciales avec d'autres opérateurs, nous interconnectons nos clients dijonnais avec la France continentale.

Quels sont les prix de la fibre optique ?

L'offre FTTH déployée par les opérateurs nationaux est commercialisée à travers des abonnements mensuels compris entre 50 et 150 euros HT par mois en fonction des performances proposées et de leurs opérations marketing.
L'offre fibre optique dédiée, réservée aux professionnels, proposée par les opérateurs nationaux ou internationaux, se situe autour de 600 euros HT par mois pour un débit de 10 Mbits/s et autour de 1200 euros HT par mois pour un débit de 100 Mbits/s. Cet abonnement, souscrit dans le cadre d'un engagement contractuel de 36 mois, est complété de frais de mise en service qui varie de 1000 à 6500 euros en fonction de l'éligibilité du Client.
Dans le cadre de son offre de lancement, la fibre optique Très Haut Débit Réseau Concept est proposée à partir de 455 euros HT par mois.

En quoi consiste la fibre FTTH déployée par vos confrères ?

Le principe du FTTH est de partager le support fibre optique entre plusieurs abonnés. Les débits proposés sont généralement asymétriques et non garantis.
L'offre actuelle propose à ses clients de partager une bande passante Internet jusqu'à 200 Mbits/s en descente et jusqu'à 50 Mbits/s en montée.
Le FTTH est moins cher que la fibre optique dédiée, mais il est moins performant, moins sécurisé et inadapté à des usages professionnels, car les débits réellement servis sont très aléatoires, non garantis et pas évolutifs.

Quelle est la différence entre le cuivre ADSL et la fibre optique ?

D'abord, il est important de rappeler que la fibre optique est un support physique de transmission de données IP à très haut débit. Fin et souple comme un cheveu (250 micromètres), un brin de fibre optique véhicule de manière guidée un signal lumineux qui a la particularité d'atteindre des vitesses élevées sur de grandes distances, en ne subissant ni affaiblissement ni perturbation électromagnétique.
Elle est notamment utilisée dans les câbles sous-marins transcontinentaux qui servent d'ossature au réseau Internet mondial.
A travers la fibre optique, la vitesse d'une connexion Internet peut dépasser plusieurs Gigabits par seconde en émission (upload) et en réception (download).
Le record actuel, en laboratoire est de 1 petabit par seconde (1 000 téra bits par seconde, soit un million de gigabits par seconde ou, plus communément : 125 000 gigaoctets/s).
Le cuivre et la fibre optique sont deux technologies distinctes et à ne pas confondre. L'ADSL passe par le réseau en cuivre classique déployé par France Télécom afin d'introduire le téléphone dans les foyers.
L'ADSL demeure encore de nos jours la technologie dominante quant à l'accès internet en haut débit en France.
Il fournit un débit asymétrique. C'est-à-dire que le flux de données transmis est plus conséquent dans un sens que dans l'autre. Le débit de données montant d'une communication ADSL (upload) est bien plus faible que le débit descendant (download).
Le débit maximal disponible dans le sens descendant varie notamment en fonction de l'atténuation subie par les signaux durant leur trajet sur la ligne de l'abonné, de la longueur et du diamètre de la ligne… mais dépasse rarement les 20 Mbit/s.
A titre de comparaison, la fibre optique autorise des débits nettement plus élevés, atteignant les 1000 Mbits/s.
La fibre optique permet l'avènement du très haut débit quand l'ADSL a permis de diffuser puis démocratiser l'accès au haut débit en France.

RÉSEAU CONCEPT

UN RETOUR AUX SOURCES

Du Bas Débit au Très Haut Débit…

octobre 1995, Réseau Concept est constituée pour développer des services informatiques professionnels dans un nouvel environnement, l'Internet.
Que de chemin parcouru en 22 ans !

Réseau Concept est la première entreprise à déployer un accès local au réseau mondial Internet en Bourgogne, à Dijon.
A l'époque, les flux IP circulent uniquement sur le réseau téléphonique commuté (RTC), sur des paires de cuivre. Les communications sont analogiques. Limitées à un débit maximal de 36 Kbits/s (36 000 bits/s).
En 2016, Réseau Concept offre un débit garanti de 1 000 000 000 bits/s.

Réseau Concept accompagne cette révolution et investit en permanence dans les hommes et les infrastructures qui permettent de tirer le meilleur parti de l'Internet.
Nous pouvons scinder notre histoire en 3 principales phases.

1995-2000 : les premiers pas

Le 5 octobre 1995, forts d'une expérience réussie au Canada, les deux entrepreneurs Sylvain Boucon et Jérôme Richard fondent Réseau Concept.
Ces cinq premières années d'innovation se révèlent passionnantes et valorisantes.
Devant le scepticisme de nos responsables politiques et de la majorité de nos confrères entrepreneurs, nous persévérons dans notre stratégie d'innovation.
Rapidement le soutien d'acteurs locaux, Patriarche, Boudier, la CCI Bourgogne…, et du leader mondial Oracle, nous encourage et valide le bien fondé de notre démarche.
En précurseur de l'Internet en Bourgogne, nous décidons immédiatement de nous doter d'un centre d'hébergement informatique local.
Nous avons la conviction que nous devons proposer une prestation globale aux entreprises bourguignonnes et que nous devons maîtriser en interne la totalité des technologies utilisées par nos clients : le conseil, la connexion à l'Internet, l'hébergement de serveurs de données et d'application, le développement d'applications complexes et l'interopérabilité des systèmes.
L'investissement est lourd pour notre entreprise, start-up de l'époque, mais vital.
Le marché et nos nombreux clients nous donnent rapidement raison.

Les prix et trophées s'accumulent. En 1996, nous remportons le prix Territoria de l'Innovation des collectivités territoriales pour le projet « Côte-d'Or expert » développé avec le soutien du Conseil Général de la Côte-d'Or et de la Chambre de Commerce et de l'Industrie de la Bourgogne.
En 1997, l'hebdomadaire 01 Informatique et la Chambre de Commerce et d'Industrie nous décernent le trophée des applications Internet pour le catalogue électronique des produits de Danfoss Socla développé sous Oracle.
En 2000, Réseau Concept remporte le Trophée WorldWineWeb pour le développement et l'hébergement de l'extranet de l'Organisation Internationale de la Vigne et du Vin qui rassemble et propose aux experts mondiaux toutes les délibérations de l'organisation internationale de la vigne et du vin (OIV) depuis sa création en 1923.

2000-2010, la maturité et l'infogérance hébergée

Le développement mondial de l'Internet, caricaturé par sa première bulle, nous permet de poursuivre une croissance rapide mais contrôlée.
En 2002, nous investissons dans un nouveau centre informatique (Datacenter) situé à Dijon en capacité d'accueillir 500 serveurs.
Nous engageons cet investissement dans le cadre de l'émergence du Haut Débit xDSL, transmission numérique de données IP, qui autorise des vitesses de transmission comprises entre 0,5 Mbit/s et 8 Mbits/s.
En ce début de XXIème siècle, nous sommes convaincus que la production et l'échange de données numériques vont poursuivre leur augmentation exponentielle.
Combinée à cette explosion du trafic IP, la complexification des architectures informatiques conduit les entreprises à externaliser leurs serveurs informatiques.
Une nouvelle fois, quelques précurseurs et visionnaires nous font confiance et nous confient l'infogérance hébergée de leur informatique dès 2002.
L'IRTESS Bourgogne, le Cabinet ECA, le Conseil Régional de Bourgogne, la Chambre de Commerce et d'Industrie Régionale… hébergent tout ou partie de leur système d'information dans notre centre d'hébergement.

2010-2020, la quatrième révolution industrielle

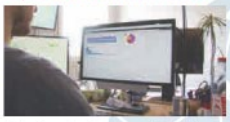

Indiscutablement, les tendances apparues lors de la décennie précédente se renforcent et s'imposent.
Les nouvelles technologies liées aux objets connectés et à leur exploitation (l'Intelligence Artificielle, le Big Data…) incitent les entreprises à investir massivement dans la numérique et à en externaliser les fonctions les plus complexes, principalement la continuité d'exploitation 24 heures sur 24 et 7 jours sur 7, la sécurisation et l'interopérabilité de leur informatique.
Ce mouvement de fond d'externalisation s'accélère, encouragé par les économies réalisées dans la mutualisation et la massification des ressources informatiques et humaines.
Afin d'accompagner la croissance de cette demande et de préparer l'augmentation rapide des besoins de nos clients, Réseau Concept investit dans ses trois métiers Historiques.
Pour réaliser notre métier de conseil, à travers des missions courtes d'assistance à maîtrise d'ouvrage ou longues de maîtrise d'œuvre de projets numériques, nous recrutons de nouveaux talents, ingénieurs ou universitaires pour nos services techniques, école supérieur de commerce pour nos directions de projet.

A date, nous exploitons 2 centres informatiques en pleine propriété à Dijon et au Canada, et nous les sécurisons sur un troisième site à Besançon.
Nous hébergeons, sécurisons et supervisons plusieurs centaines de serveurs.
En 2015, devant l'absence de Très Haut Débit en Bourgogne et à Dijon, nous étudions soit le déménagement de notre entreprise à Paris, Francfort ou Londres, soit la construction de notre propre infrastructure réseau.
A l'issue d'un semestre d'études techniques et économiques, nous décidons de conserver notre implantation dijonnaise et de construire notre propre réseau Très Haut Débit fibre optique.
Cette stratégie représente un engagement financier important pour notre PME mais indispensable pour nos clients.
Réalisé entièrement sur fonds privés, notre investissement permet aux entreprises dijonnaises de bénéficier des performances disponibles dans les capitales mondiales de l'Internet et au même prix.

Début 2017, quel est l'outil industriel numérique Réseau Concept ?

Notre outil industriel numérique est constitué de 2 ensembles essentiels et indissociables.
Le premier est constitué de nos ressources humaines, de nos experts informatiques.
Le second est composé de nos deux centres informatiques interconnectés en BGP4 et de notre réseau Très Haut Débit par fibre optique. L'architecture de nos centres informatiques permet de sécuriser leur fonctionnement en doublonnant le premier par le second et vice versa.
Ils sont accessibles par nos clients en Très Haut Débit partout en France continentale, à travers notre réseau IP de niveau 2, Ethernet.
Indépendamment du réseau mondial Internet mais interconnectée, cette technologie nous permet de garantir la performance, la sécurité et la fiabilité des communications.
Pour conclure, depuis quelques mois, nous offrons à nos clients un engagement de résultats, contractuel et opérationnel. En d'autres termes, nous leur garantissons le fonctionnement et l'évolutivité de leur informatique.
Après un exercice 2016 exceptionnel, caractérisé par une croissance de notre chiffre d'affaires de 18% à périmètre constant, 2017 s'annonce de la même veine.
En ce début 2017, une vingtaine de nouveaux clients nous ont déjà rejoint. Ils nous confient l'infogérance de leur informatique.
Réseau Concept les en remercie ainsi que toutes les entreprises et toutes les collectivités que nous servons depuis 22 ans.

RÉSEAU CONCEPT
Performance, sécurité, économie

ÉCODOCS - VERSION PAPIER - PARU LE 07/04/17

ÉCODOCS Côte-d'Or

Sommaire

12 ▸ Actualités
CPME 21 : "La protection de l'information à l'ère du numérique"
et "L'éco-conduite : les véritables enjeux !" au cœur de deux petits-déjeuners

13 ▸ Forum CPME 21
"Table ouverte" à Châtillon-sur-Seine pour les adhérents et futurs adhérents

Cette rencontre au cours d'un déjeuner permet de rencontrer d'autres dirigeants, de partager ses expériences et d'échanger sur le quotidien. Photo P. F.-S.

14 ▸ Entreprendre au quotidien
Le collectif Pygma'Z revisite l'opéra

Pierre Barret-Mémy, Margot Lallier et Etienne Jacquet ont créé le collectif Pygma'Z. Photo N. H.

15 ▸ Forum Barreau de Dijon
Le nouveau divorce par consentement mutuel : un divorce extrajudiciaire

16 ▸ Annonces légales

17 ▸ Brèves de l'actualité économique
Un nouveau concept de logement-maison lancé à Dijon

18 ▸ Actualités
SOS Objets : Yves Decœur offre une deuxième vie aux objets du quotidien

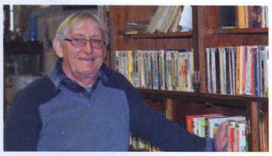

Yves Decœur a décidé d'associer des structures caritatives à son aventure. Photo M. G.

Actisolar Soltiris, société spécialisée sur le marché de l'autoconsommation des PME et PMI

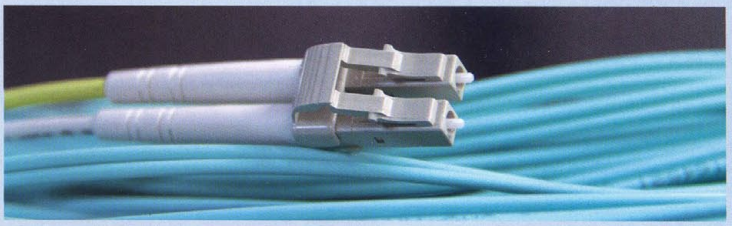

RÉSEAU CONCEPT : le très haut débit devenu réalité à Dijon

Depuis 22 ans, l'entreprise Réseau Concept dirigée par Jérôme Richard est à la pointe des télécommunications. Première entreprise à avoir apporté l'accès Internet à Dijon, elle est aujourd'hui la seule à proposer le très haut débit dans l'agglomération.

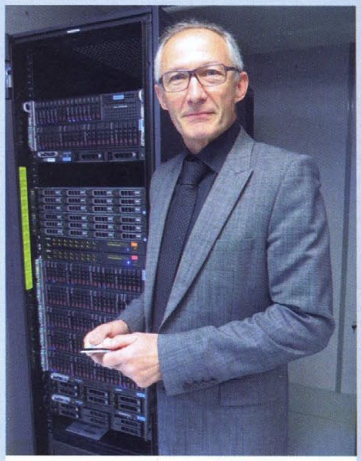

Jérôme Richard a choisi d'investir sur le très haut débit pour apporter une réponse pertinente aux entreprises locales. Photos N. H. et Réseau Concept

Pionnier d'Internet, Jérôme Richard, gérant de Réseau Concept, sourit en se souvenant des 36 000 bits par seconde disponibles au début de son activité alors qu'il propose aujourd'hui un accès très haut débit à 1 gigabit par seconde. « Jusqu'à présent, ce très haut débit n'était disponible que dans les grandes métropoles françaises et les capitales européennes, à coût élevé soit environ 1 000 € par mois. » Pour l'heure, l'ADSL et la fibre optique mutualisée, inadaptée aux entreprises et qui tarde à se déployer, étaient les deux seules solutions disponibles. Afin d'apporter une réponse pertinente, Réseau Concept a investi 500 000 € en vue de fournir cette fibre particulièrement performante aux entreprises. « Les collectivités et les grands opérateurs n'avaient pas les moyens ou pas d'intérêt à la mettre en place, nous avons donc décidé de le faire », précise Jérôme Richard.

Un déploiement progressif

Depuis le 1er janvier 2017, Réseau Concept déploie son réseau. Déjà opérationnel à Valmy, la Toison d'Or, Cap Nord et au centre-ville, le très haut débit devrait être disponible à Mazen Sully, Quetigny, Chenôve et Longvic d'ici la fin de l'année. « Nous proposons un tarif attractif de 455 € par mois, frais d'installation inclus et proposons tous les services associés à la télécommunication et l'informatique. » Avec une fibre optique dédiée à chaque client et un débit minimum garanti de 1 gigabit par seconde, le très haut débit que Réseau Concept commercialise en exclusivité à Dijon a déjà attiré 48 entreprises, de la TPE au grand groupe. Cette innovation technologique permet aux professionnels de gagner du temps sur les transferts de données et les envois numériques.

Nadège Hubert

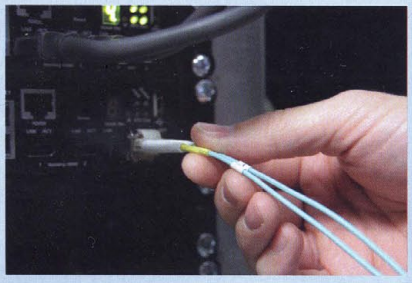

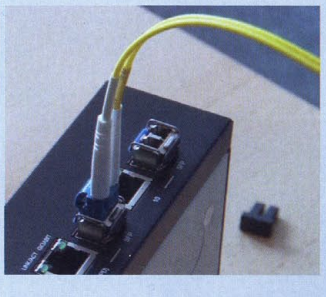

LE JOURNAL DU PALAIS - VERSION PAPIER - PARU LE 10/04/17

Haut débit. **Réseau concept a présenté à Congrexpo, son offre de Très haut débit (THD) dédié, destinée aux professionnels dijonnais.**

Réseau Concept : Le THD accessible aux entreprises

Dijon

« *Notre fierté : Dijon peut désormais prétendre au même niveau de connexion que les capitales mondiales de l'Internet et au même prix !* », assure Jérôme Richard, directeur de Réseau Concept. Cette PME créée en 1995 réalise un véritable retour aux ressources. Pionnière dans l'installation d'Internet sur le territoire dijonnais, elle propose en 2017 la fibre optique dédiée. Passant en 20 ans, de la communication analogique, limitée à un débit maximal de 36 Kbits/s, à un débit garanti de 1.000.000.000 bits/s! Une initiative privée à destination des entreprises. Ce choix stratégique est né d'un constat : le réseau Fiber to the home (FTTH) sur fibre optique mutualisée à destination des particuliers, des TPE et des artisans, déployé par les collectivités territoriales et l'État, ne suffit plus aux professionnels. « *Le Très haut débit (THD) est un outil indispensable pour la compétitivité des entreprises !* », souligne Jérôme Richard. Il permet par exemple, à Congrexpo, l'un des premiers équipés, de répondre à des appels d'offre internationaux. En 2016, Réseau Concept décide de développer son propre service exclusif THD sur fibre optique dédiée, d'un débit initial d'1 Gbit/s (1.000 Mbits/s), accessible économiquement aux entreprises du territoire. Cette offre vient en support des services proposés par Réseau Concept. «*Par exemple, nous offrons un cloud privé situé à Dijon, un hébergement des serveurs de nos clients dans notre centre informatique dijonnais (Datacenter), une équipe constituée de chefs de projet et d'experts localisés dans la métropole, en résumé une solution dijonnaise sécurisée, dans les meilleures conditions techniques et économiques* », souligne Jérôme Richard. Réseau Concept déploie son propre réseau de fibres optiques sur quatre premiers territoires constitués des zones du Parc Technologique de la Toison d'Or, des Parcs de Valmy, de Cap Nord et du centre-ville. « *En 2017, nous conduisons une seconde tranche d'investissements pour desservir d'autres zones de la métropole dijonnaise, Quétigny, Mazen Sully, Longvic, Chenove…* », précise Jérôme Richard. Depuis le 28 décembre dernier, date de lancement de sa fibre optique dédiée, la PME a déjà contractualisé 48 clients

Jérôme Richard dirigeant et fondateur de Réseau Concept

Amandine Ibled